

COMMUNE DE PRIGNAC ET MARCAMPS

PROPRIETE INDIVISION BISTODEAU

PLAN DE BORNAGE

ECHELLE : 1/200

- Légende**
- Limite de lot
  - - - Application cadastrale
  - ▬ Clôture grillagée
  - ▬ Mur
  - Signe appartenance des clôtures (Privatives)
  - Poteau EDF
  - Regard de visite (Assainissement)
  - Poteau téléphone
  - Compteur électrique
  - Regard particulier
  - Compteur eau

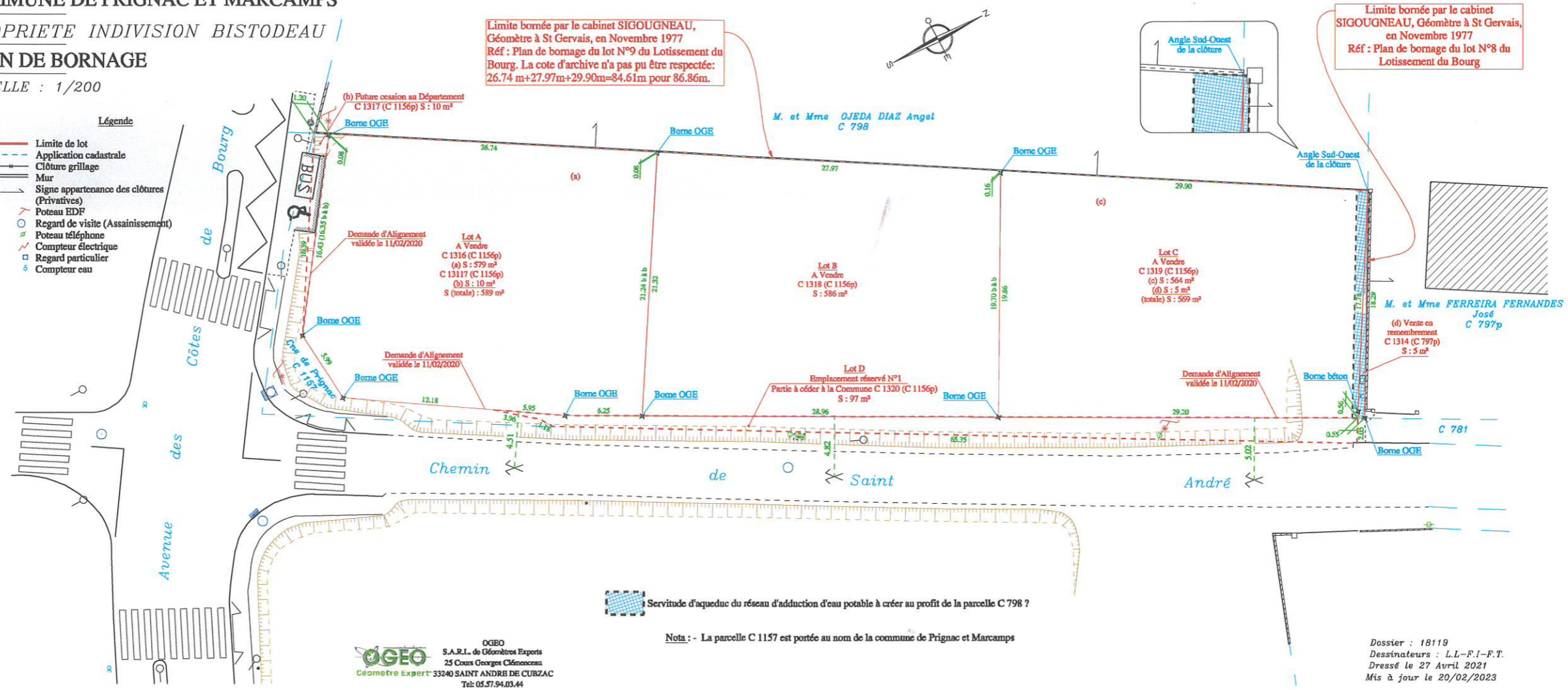

Limite bornée par le cabinet SIGOUGNEAU, Géomètre à St Gervais, en Novembre 1977  
 Réf : Plan de bornage du lot N°9 du Lotissement du Bourg. La cote d'archive n'a pas pu être respectée: 26.74 m+27.97m+29.90m=84.61m pour 86.86m.

Limite bornée par le cabinet SIGOUGNEAU, Géomètre à St Gervais, en Novembre 1977  
 Réf : Plan de bornage du lot N°8 du Lotissement du Bourg

Nota : - La parcelle C 1157 est portée au nom de la commune de Prignac et Marcamps

**OGEO**  
 S.A.R.L. de Géomètres Experts  
 25 Cours Georges Clémenceau  
 Géomètre Expert 33240 SAINT ANDRE DE CUBZAC  
 Tél: 05.57.94.03.44

Dossier : 18119  
 Dessinateurs : L.L.-F.I.-F.T.  
 Dressé le 27 Avril 2021  
 Mis à jour le 20/02/2023